



Het nieuwe GLB, vanaf 2023

Uitleg GLB, conditionaliteiten, basispremie en eco-regeling





De bedoeling van het GLB

LNV/NSP

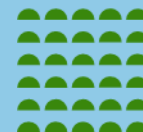

Nieuwe perspectieven op het GLB door de jaren heen

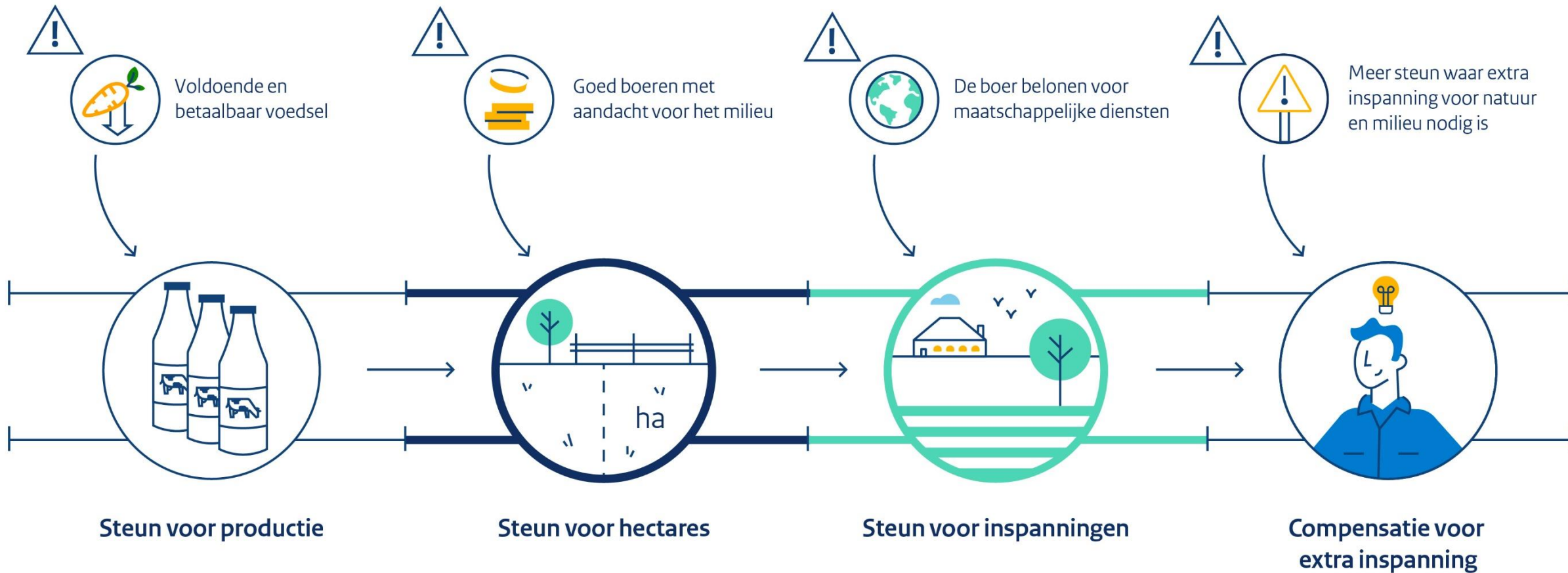

Veel uitdagingen, samenhang in doelen

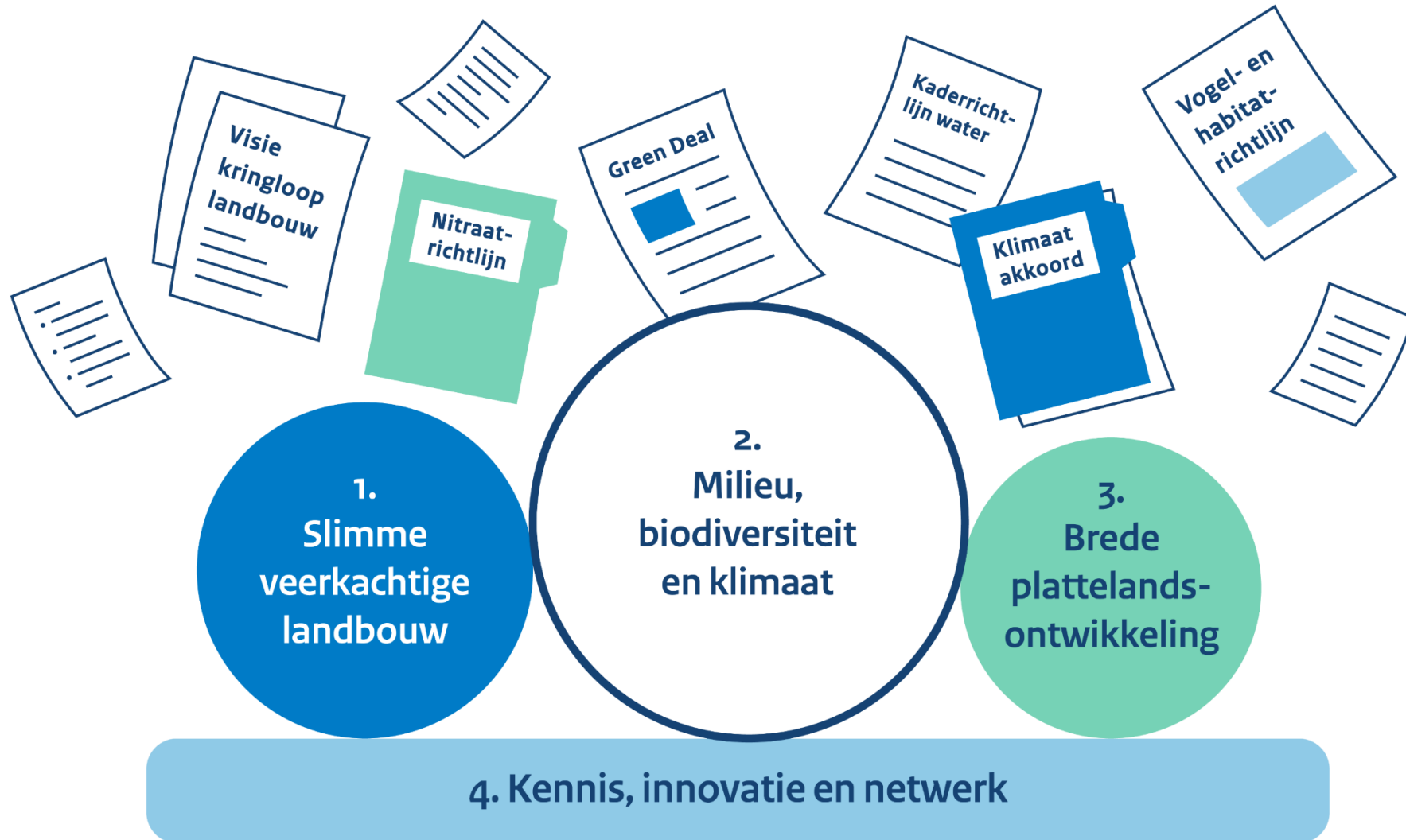

In vogelvlucht 2023-2027

Concept

Gemaakte keuzen

- Voorwaarden (conditionaliteiten) EU-minimum
- 25% eco-regeling
- Overheveling van hectaresteen naar plattelandsfonds (oplopend 15% -> 30%)
- Meer aanvullende financiering Rijk
- Groei budget ANLb
- Samenwerking gebieden o.a. water, veenweide, N2000
- Kennis & innovatie
- Jonge boeren top up en vestigingssteun
- Voortzetting pilots en ontwikkeling
- Oekraïne: groen gas

Het GLB budget 2023-2027 is €4,7 miljard in totaal



Boeren werken aan een biodivers landschap

Met steun van het GLB in drie stappen

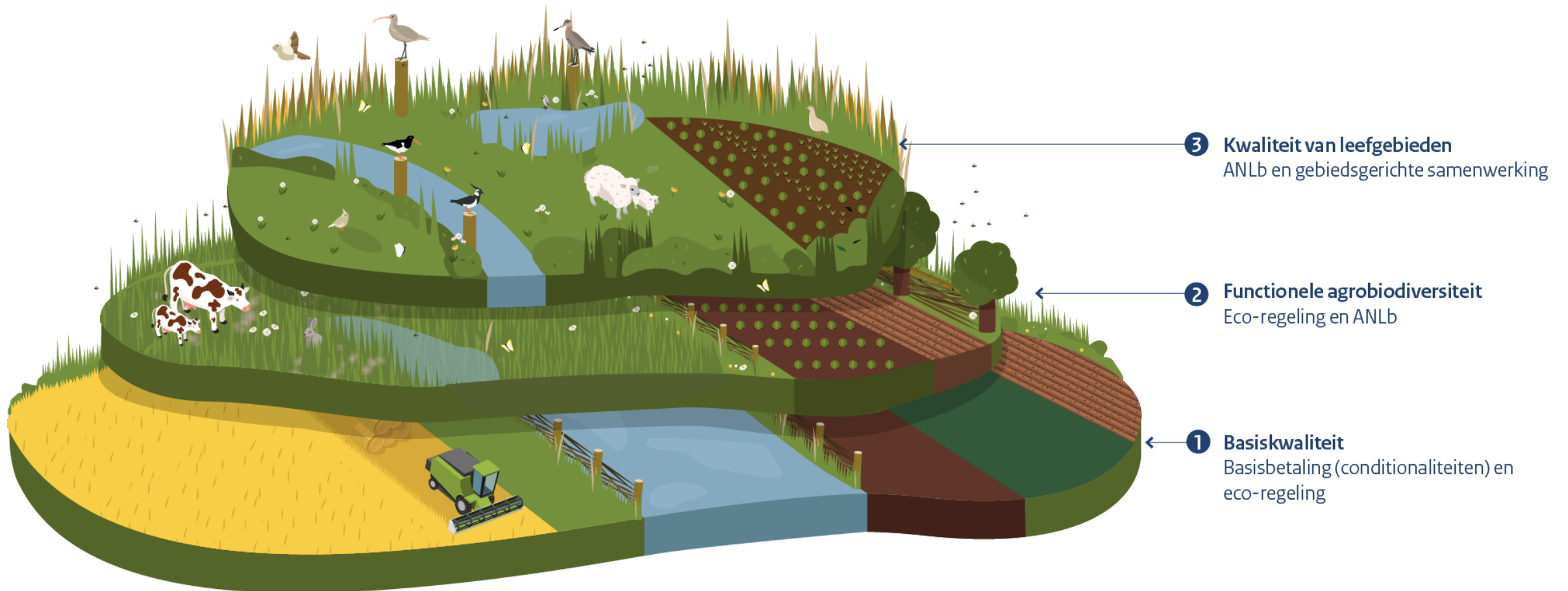

Gevolgen hectarepremie

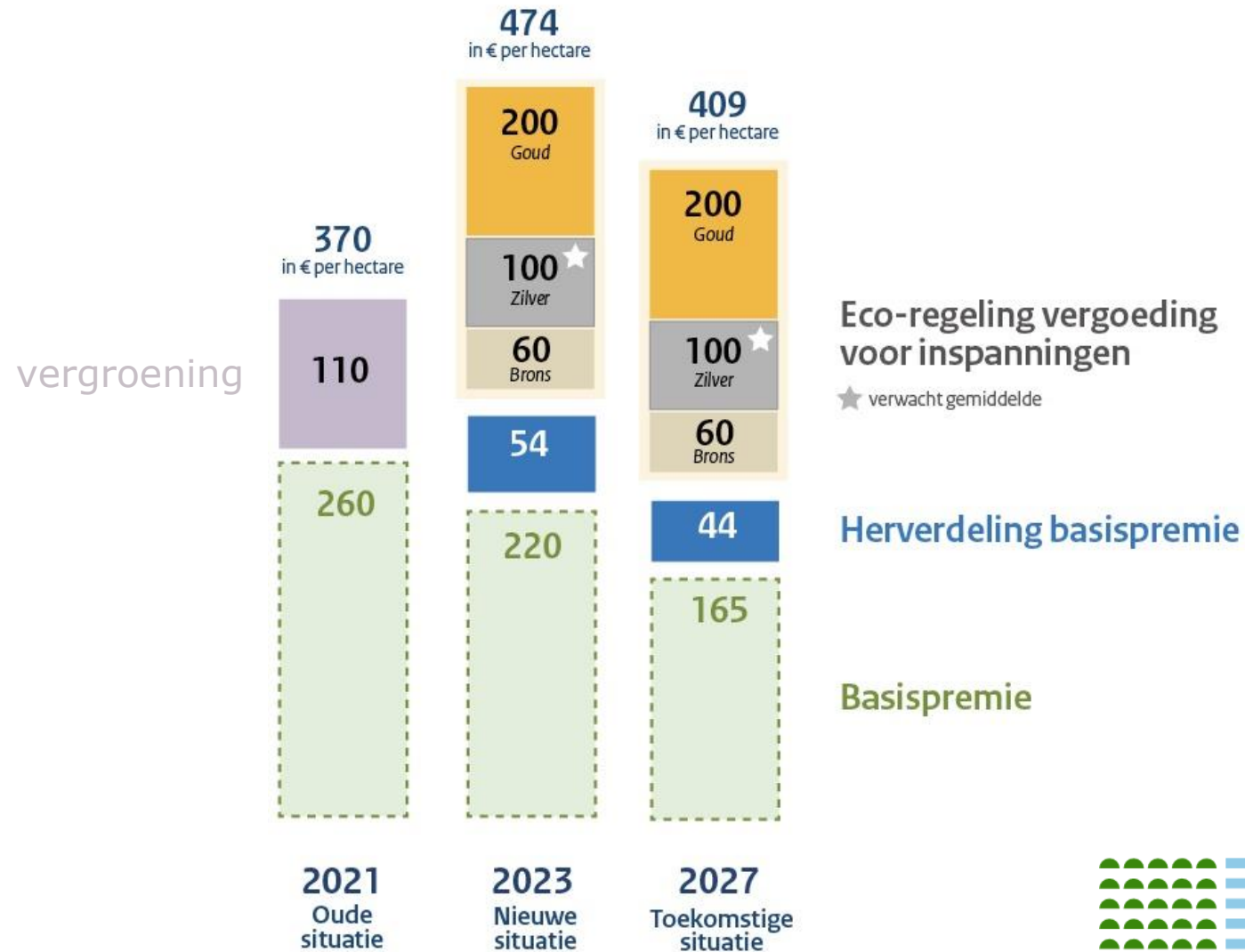



Wat verandert er in de praktijk?

RVO



Belangrijkste aandachtspunten

- De basisbetaling zal worden uitbetaald voor alle landbouwgrond, **inclusief landschapselementen**, zoals sloten en houtopstanden.
- Randvoorwaarde wordt uitgebreid en heet nu conditionaliteit(en)

Betaling	Bedragen
Basisregeling	220 euro
Eco-regeling	60 – 200 euro
Extra betaling	54 euro per hectare (1 ^e 40 hectare)

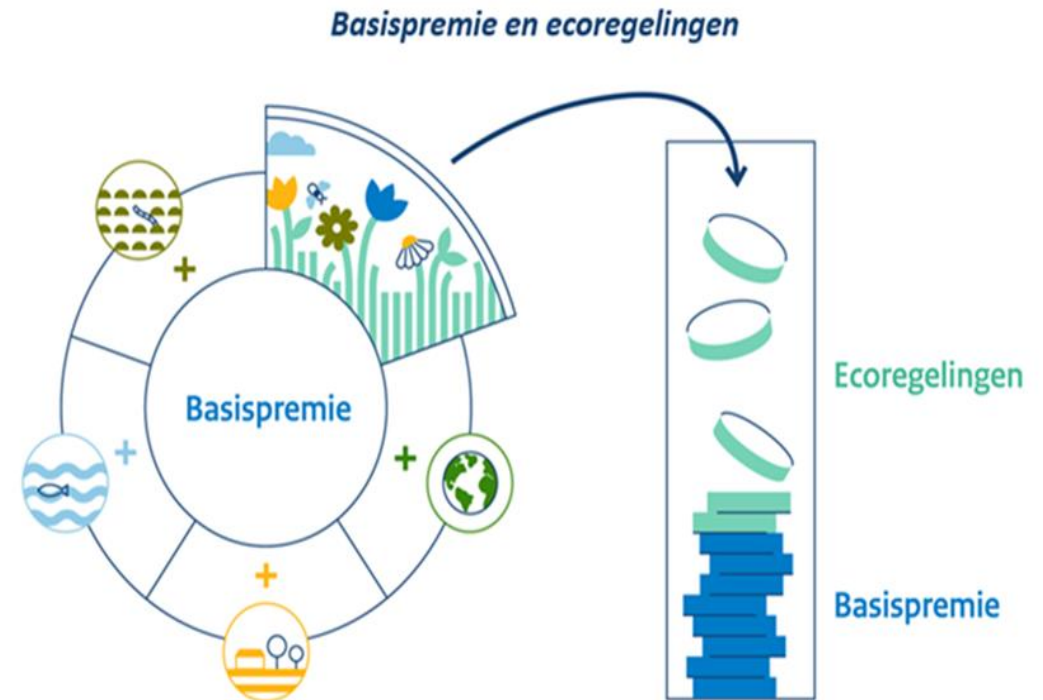



Conditionaliteiten

Wat is het en waar moet ik aan voldoen?



Wat zijn conditionaliteiten?



Conditionaliteiten bestaan uit EU -Regelgeving (Verordeningen en Richtlijnen) en Goede Landbouw en milieucodities

Aan de conditionaliteiten met je voldoen om in aanmerking te komen voor een GLB-subsidie. Ze gelden als basisvoorwaarden ('instapeis') voor de basisinkomenssteun, de eco-regeling en het ANLb.

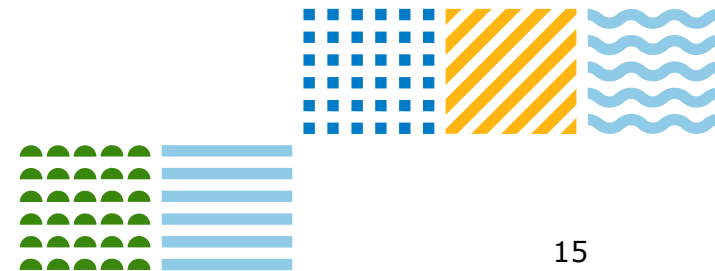

RBE's en conditionaliteiten (GLMC's)



Nr.	Korte beschrijving	Nr.	Goede landbouw en milieucriteria
RBE 1	Kaderrichtlijn water	GLMC 1	<i>Oppervlakte blijvend grasland gelijk houden</i>
RBE 2	Nitraatrichtlijn	GLMC 2	Veenweiden en wetlands beschermen
RBE 3	Vogelrichtlijn	GLMC 3	Stoppels niet verbranden
RBE 4	Habitatrichtlijn	GLMC 4	Bufferstroken langs waterlopen
RBE 5	Diervoeding en levensmiddelen	GLMC 5	Erosie tegengaan
RBE 6	Hormonen en beta-agonisten	GLMC 6	Bodem minimaal bedekken
RBE 7	Gewasbeschermingsmiddelen	GLMC 7	Gewassen op bouwland roteren
RBE 8	Duurzaam gebruik pesticiden	GLMC 8	4% van uw bouwland niet-productief laten
RBE 9	Bescherming kalveren	GLMC 9	Ecologisch kwetsbaar blijvend grasland beschermen
RBE 10	Bescherming varkens		
RBE 11	Bescherming landbouwhuisdieren		



Conditionaliteit 4: bufferstroken



Het 7e Actieprogramma Nitraat bepaalt de invulling van GLMC4.

- bufferstroken van 5 m breed langs KRW-waterlichamen én langs ecologisch kwetsbare wateren
- Bufferstroken van 2 m breed langs overige watervoerende sloten; in het geval van een kruidenrijke bufferstrook langs graslandpercelen geldt als eis een breedte van 1 m (mits waterkwaliteit op orde)

Er komt nog een leidraad voor afwijkingen/uitzonderingen.

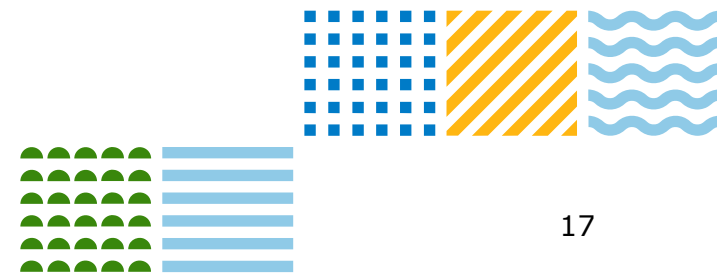

Conditionaliteit 7: gewasrotatie

Voorwaarde: ieder jaar wisselen van gewastype op een perceel.

- Een vanggewas dat in de winter blijft staan telt mee als een ander gewas

Vijstellingen:

- Bij de teelt van rustgewassen (zoals graan, tijdelijk gras)
- Als 75% van het bouwland bestaat uit gras, vlinderbloemigen, of braak ligt
- Als 75% van de subsidiabele [oppervlakte](#) bestaat uit grasland
- Bij gecertificeerde biologische teelt (SKAL)

Op **zand en löss** minimaal eens per vier jaar een rustgewas als hoofdteelt

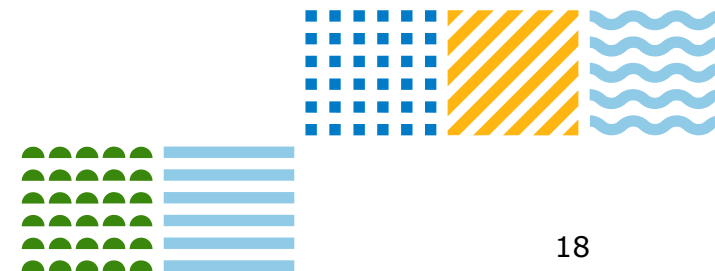

Conditionaliteit 8: 4% niet productieve grond



Minimum aandeel van niet-productieve oppervlakte of landschapselementen op bouwland (inclusief braakliggende grond) van 4%.

4 % niet productieve grond invullen met:

- Landschapselementen op of langs bouwland (onder andere sloten, houtwallen, etc)
Landschapselementen tellen extra mee – weegfactor
- Bufferstroken langs bouwland
- Akkerranden en groene braak

Uitzonderingen:

- Bij 75% van de subsidiabele oppervlakte bestaat uit grasland
 - Als 75% van het bouwland bestaat uit gras, vlinderbloemigen, of braak ligt





Basispremie

Wat is het en hoe werkt het?

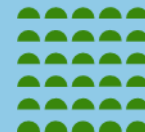

Subsidiabele grond als belangrijkste subsidievoorwaarde



- **Subsidiabele landbouwgrond (bouwland, blijvende teelt, blijvend grasland):**
 - Overwegend gebruikt voor landbouwactiviteiten
 - Ter beschikking staat van de landbouwer (15 mei peildatum)
 - Minimumactiviteit: jaarlijks maaien

Subsidiabele landschapselementen

- Landschapselementen zijn sloten, houtwallen, solitaire bomen, poelen etc.
- Aangrenzend aan landbouwgrond
- Ter beschikking van de landbouwer (15 mei peildatum)





Eco-regeling



Overzicht eco-activiteiten 2023



Rustgewas	Strokenteelt
Stikstofbindend gewas/eiwitgewas	Bufferstrook langs bouwland
Meerjarige teelt	Groene braak
Langjarig grasland	Onderzaai vanggewas
Grasland/bufferstrook met kruiden	Biologische bestrijding
Gras/klaver	Verlengde weidegang *
Natte teelt	Heg, haag, struweel
Vroeg oogsten rooigewas *	Overig houtig element
Groenbedekking	Biologische bedrijf (SKAL)



Stap 1: De instapeis. Bereken uw schijf van vijf



Eco-activiteiten dragen bij aan schoon water, schone lucht, een goede bodem, meer biodiversiteit, een mooi landschap en het klimaat.

Belangrijk is dat wat u kiest evenwichtig bijdraagt aan alle doelen. Dat is een voorwaarde van de eco-regeling. Daarvoor is de schijf van vijf.

- Bekijk eerst de schijf van vijf en vul hem in. Het aantal hectares dat u heeft * 5 punten = het totaal aantal punten dat u moet behalen.
 - Voor een bedrijf met 50 hectare is dat dus 250 punten.
- Er zijn 21 eco-activiteiten waaruit u kunt kiezen. In de puntentabel ziet u in welke mate zij aan de doelen bijdragen. Kies de activiteiten zo dat u op elk doel voldoende punten scoort in de schijf van vijf.

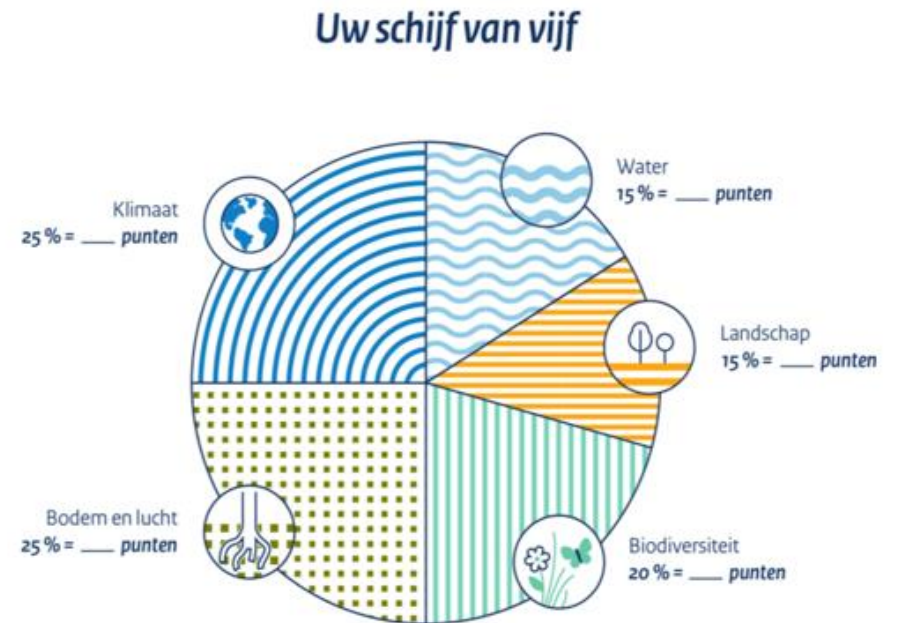

Stap 2: Kies voor bronzen, zilveren of gouden eco-premie.

Benodigde drempelwaarde voor goud =
aantal ha x €200* = € _____

Benodigde drempelwaarde voor zilver =
aantal ha x €100* = € _____

Benodigde drempelwaarde voor brons =
aantal ha x €60* = € _____

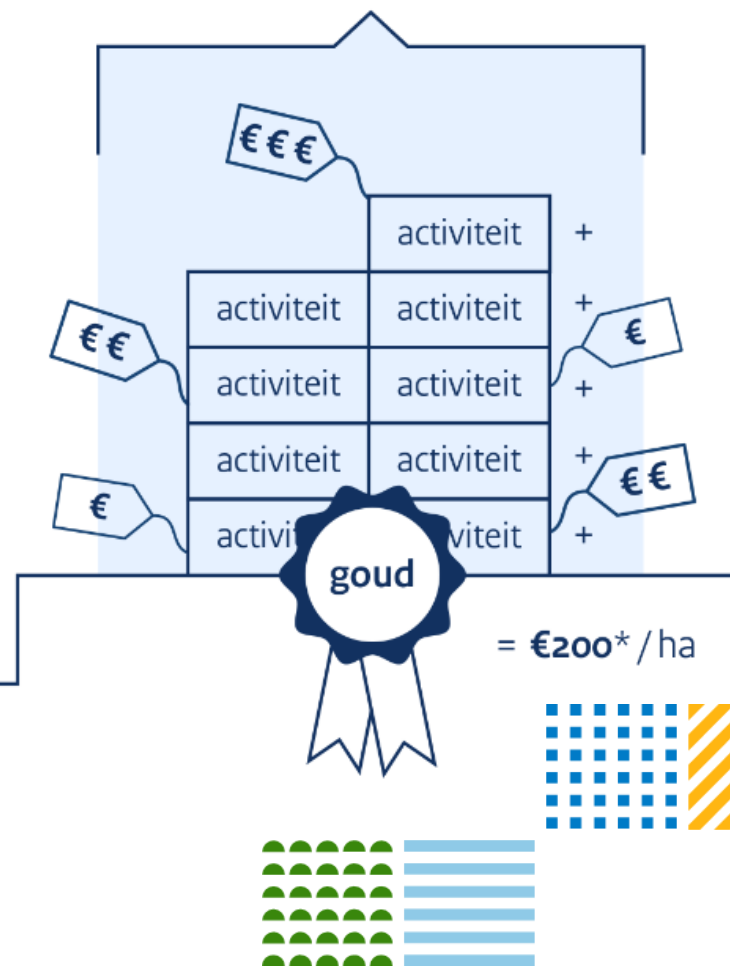
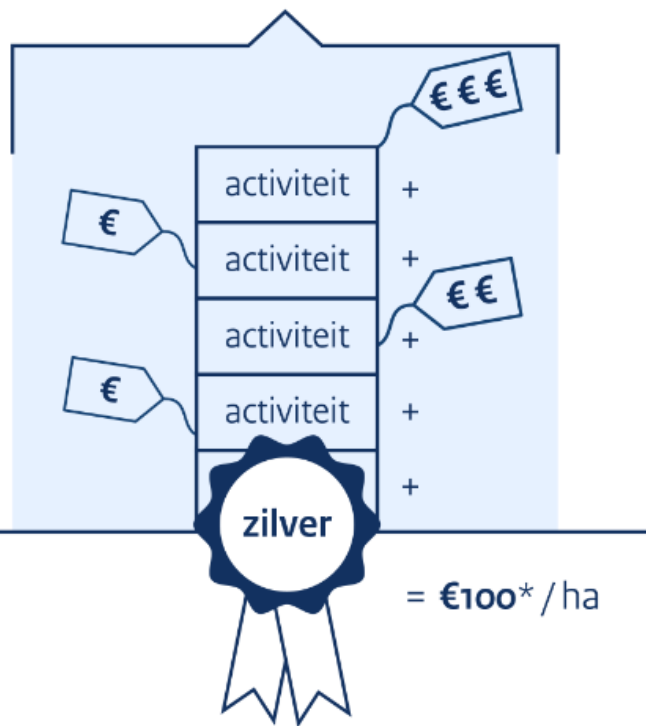
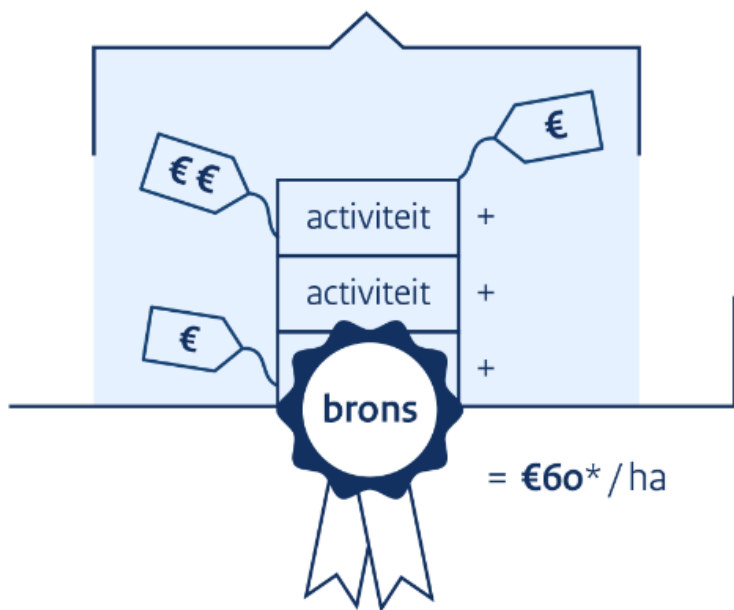

*Alle bedragen en punten zijn nog een concept



ANLb

Grondgebonden interventies voor plattelandsontwikkeling

Verbreding en uitbreiding van de ANLb

Huidig:

- Gebiedsgericht
- Provincies wijzen gebieden aan
- 40 bestaande, landsdekkende collectieven
- Huidige focus op biodiversiteit, afhankelijk van boerenland
- Positieve evaluatie over werking

Nieuw:

- Verbreden doelen: klimaat en water
- Uitbreiden gebieden
- Groei van ruim 100.000 ha naar 130.000 ha
- Aansluiting met het Aanvalsplan Grutto, en daarmee versterken van de inzet op weide- en akkervogels.
- Het geleidelijk verhogen van het beschikbare budget.



Grondgebonden GLB: tot slot

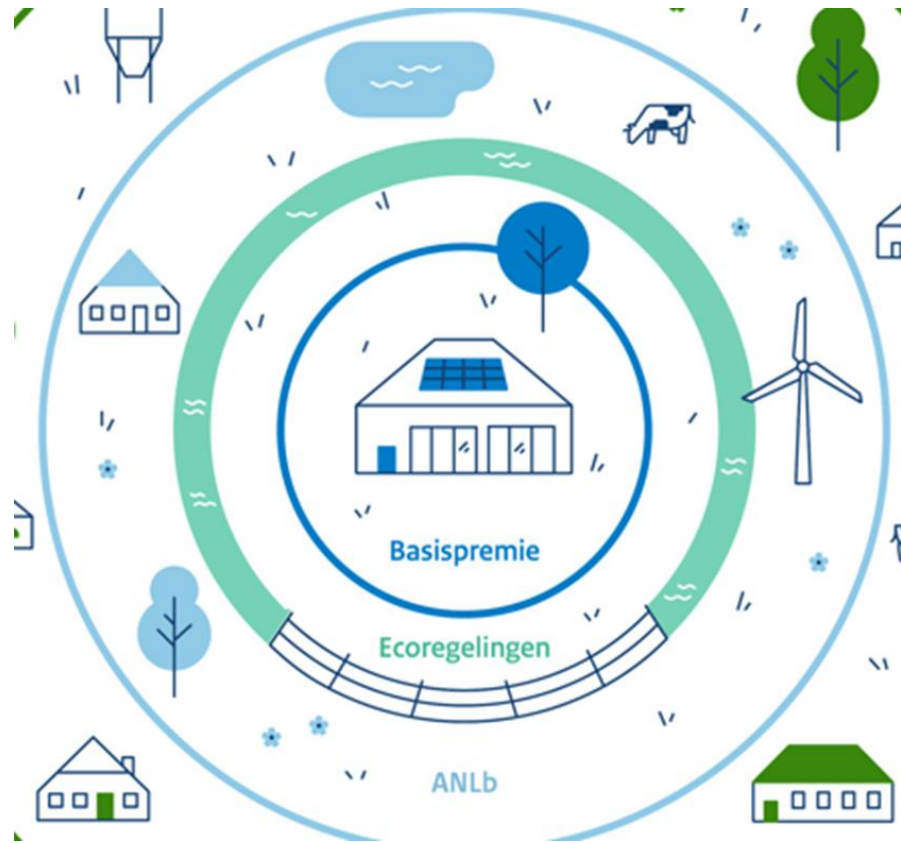

Geen dubbele financiering;

een activiteit die zowel binnen de Ecoregeling als de ANLB mogelijk is, wordt maar één keer uitbetaald

- Geen vergoeding wettelijke verplichtingen

de vergoeding voor de Ecoregeling en de ANLB wordt berekend op de extra activiteiten





Nieuwe uitvoeringsprincipes



Subsidieaanvraag

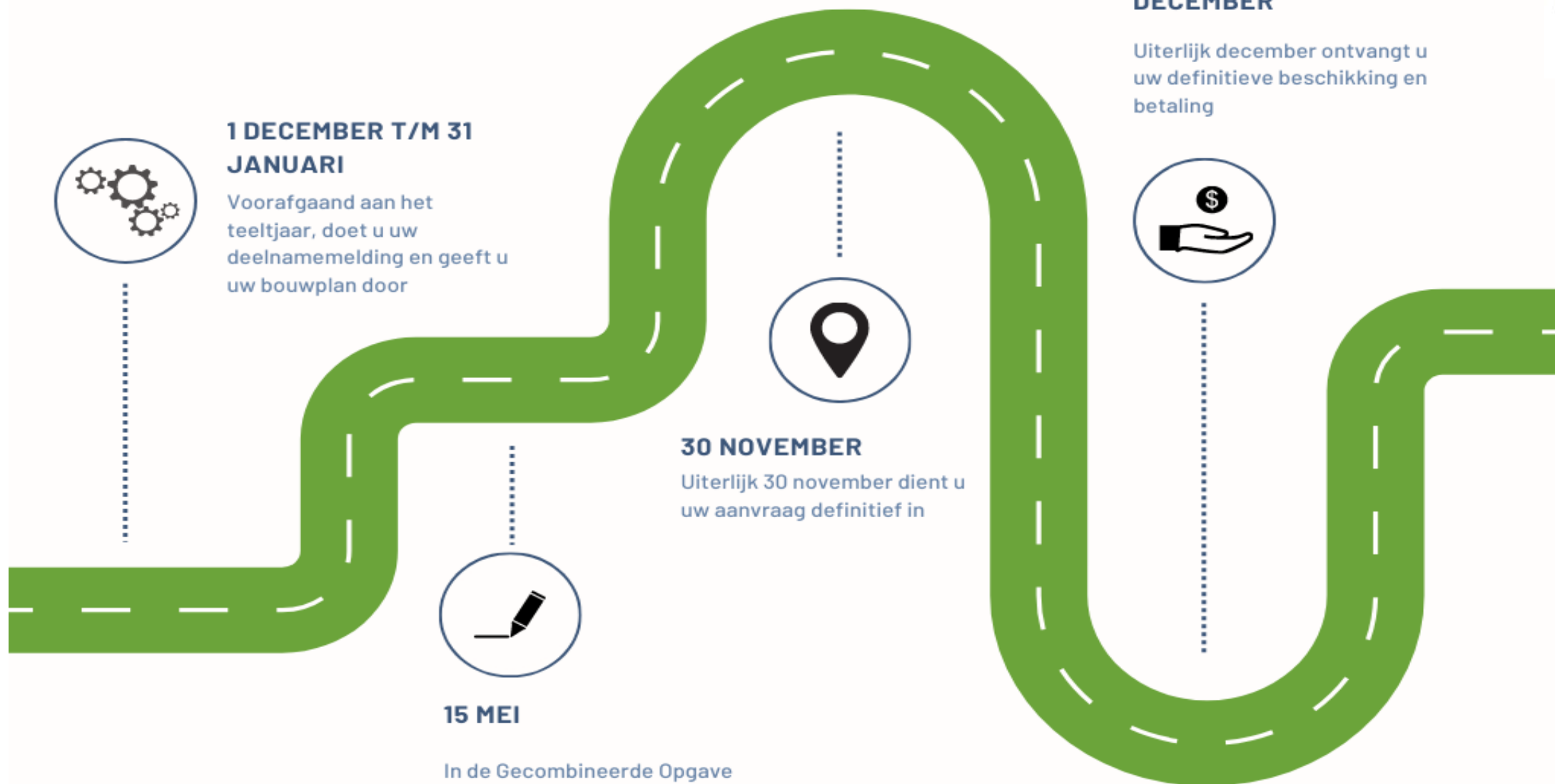

Vanaf 2023: Controles veranderen

- Introductie van Areaalmonitoring
- Administratieve controles blijven bestaan
 - Maar verschillen leiden niet automatisch tot sanctie.
- Controles ter plaatse zullen blijven bestaan
 - Meer doelgericht ingezet.





Bedankt voor uw aandacht

RVO is er om u als agrariër te ondersteunen in het vertalen van wet- en regelgeving naar praktische handvaten. Wat heeft u van ons nodig?

Denk met ons mee. Bezoek de website, luister onze podcast of neem contact op met onze medewerkers.

Via [Het nieuwe GLB \(rvo.nl\)](https://www.rvo.nl/nieuw/GLB) (toekomstglb.nl) vindt u al heel veel informatie over de komende veranderingen.

U kunt contact opnemen met onze medewerkers via chat, email, telefonisch of social media.



PRAKTIJKTOETS GLB-NSP Drenthe

April 2022 – 3 Drentse bedrijven:

- Akkerbouwer (50+): deelnemer ANLb
- Melkveehouder (40-): ANLb wit gebied
 - Wens AH-melkstroom 5 jr.
 - JOLA regeling
- Melkveehouder (30-): geen ANLb
 - Nabij N2000
 - JOLA regeling

Beeld PRAKTIJKTOETS GLB-NSP

- huidige niveau basispremie blijven halen is uitdaging (met JOLA-regeling lijkt dit bij jonge boeren net te lukken; niet goed zichtbaar in Rekentool);
- Stap Brons -> Zilver haalbaar -> stap naar Goud groot;
- Schijf van vijf: Biodiversiteit en Landschap moeilijk “omhoog” te krijgen;
- Vroege oogstdata gewassen zeer lastig in de praktijk;

Beeld PRAKTIJKTOETS GLB-NSP

- Onduidelijk/onvolledig beeld financiële consequenties keuzes;
- Onzekerheid over:
 - derogatie;
 - 7^e NAP; (kaartmateriaal nodig)
 - beleidskeuzes achter rekentool
 - kaart landschapselementen
- “Hardheid” financiële uitkomst (rekentool staafdiagrammen/euro’s)

Pijler 2: ANLb 2023-2028

I. Basis: huidige deelnemers

- Augustus: informatiebijeenkomsten
- September: individuele gesprekken (optie: met bedrijfsadviseur)
voorintekening/concept contract 2023-2028
- Vóór 1 November: bevestiging deelname

II. Belangstellenden:

- vanaf 25 augustus registreren via de website www.andrenthe.nl
- Intekenen nieuwe deelnemers:
 1. voorwaarde: toereikend budget
 2. passend in ruimtelijk mozaïek (ecologische meerwaarde/connectiviteit)
 3. moment van registratie.

Agenda

1. Resultaten van de praktijktoets
2. Voorbeelden

Presentatie Westerbork

04 juli 2022

Carla Overgaauw



Stappenplan voor uw bedrijf

Stappenplan:

1. Bekijk of u kunt voldoen aan de conditionaliteitseisen (GLMC's) – de basis
2. De ecoactiviteiten: vul uw bouwplan en bijbehorende activiteiten in
3. Waar staat u nu, hoe kom ik uit op de waardering (brons, zilver, goud). En hoe kom ik uit op de schijf van 5?
4. Welke inspanning heb ik vervolgens nog te leveren?
5. Kies uit de beschikbare eco-regelingen die toepasbaar zijn op het bedrijf
 - Er zijn stapelbare activiteiten
 - Agrarisch natuurbeheer (ANLb) telt mee voor de punten, niet voor de waarde (€)

Toekenning punten

		Klimaat	Bodem & Lucht	Water	Landschap	Biodiversiteit	Tarief Regio 1	Tarief Regio 2
H01	Rustgewas	4	4	3	2	2	€ 105	€ 60
H02	Stikstofbindend gewas	3	2	0	1	1	€ 1.995	€ 2.308
H03	Meerjarige teelt	4	4	4	1	1	€ 302	€ 612
H04	Langjarig grasland	4	4	3	1	1	€ 91	€ 91
H05	Grasland met kruiden	2	4	1	3	3	€ 181	€ 181
H06	Natte teelt	3	0	0	1	2	-	-
H07	Vroeg ras rooigewas 1 september	2	2	2	1	1	€ 603	€ 492
H08	Vroeg ras rooigewas 1 november	0	3	0	0	0	€ 176	€ 177
H09	Grasklaver	4	4	1	1	1	€ 28	€ 28
H10	Strokenteelt	0	2	2	2	2	€ 217	€ 215
H11	Bufferstrook met kruiden	0	0	4	3	3	€ 548	€ 548
B01	Onderzaai vanggewas	2	1	1	1	1	€ 151	€ 148
B02	Groenbedekking	2	3	3	1	1	€ 0	€ 440
T01	Biologische bestrijding	0	4	3	1	3	€ 85	€ 85
V2023	Weidegang	2	3	0	2	1	€ 43	€ 43
N01	Heg, haag, struweel	4	2	0	40	60	€ 4.016	€ 4.016
N02	Landschapselement hout	4	2	0	40	60	-	-
N03	Groene braak	2	4	0	10	40	€ 2.853	€ 3.946
N04	Bufferstrook met kruiden bouwland	2	4	4	30	60	€ 953	€ 1.004
D01	Biologische landbouw	4	4	2	1	2	€ 200	€ 200

Melkveebedrijf, 60 ha, bouwplan:

- 29 ha blijvend grasland
- 25 ha tijdelijk grasland
- 5 ha mais
- 1 ha bufferstrook

Simulatie Ecoregeling

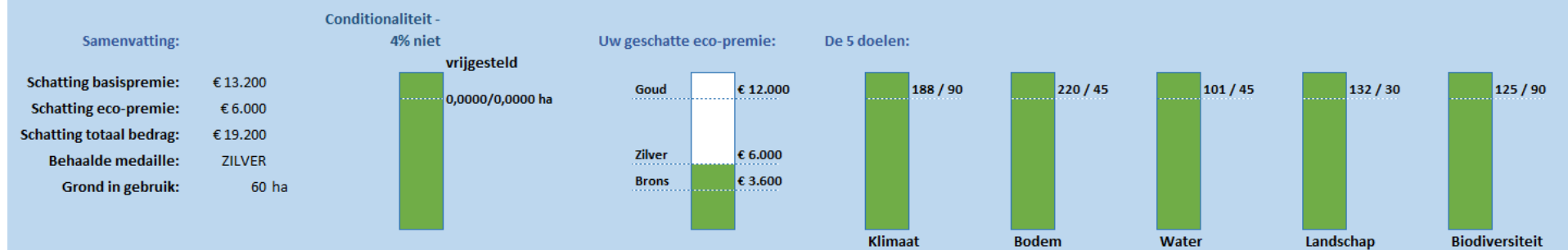

INVOER EN DETAILS

Perceelsnr.	Gewascode	Gewas	Opp. (ha)	Regio	Biologische productiewijze	Niet prod.	Eco-activiteit	uitbetaling ANLB
1	265	Grasland, blijvend	29	zand, hoofdzakel	Niet biologisch	Nee	H04_LangjarigGrasland	Nee
2	266	Grasland, tijdelijk	19	zand, hoofdzakel	Niet biologisch	Nee	V01_VerlengdeWeidegang1500uur	Nee
3	259	Mais, snij-	5	zand, hoofdzakel	Niet biologisch	Nee	B01_OnderzaaiVanggewas	Nee
4	337	Bufferstrook, rand (inclusief eventuele	1	zand, hoofdzakel	Niet biologisch	Nee	N05_BufferstrookMetKruidenLangsGrasland	Nee
5	266	Grasland, tijdelijk	6	zand, hoofdzakel	Niet biologisch	Nee	V01_VerlengdeWeidegang1500uur	Nee
5	266	Grasland, tijdelijk	6	zand, hoofdzakel	Niet biologisch	Nee	H05_GraslandMetKruiden	Nee

Akkerbouwbedrijf op de zandgronden, 61 ha, bouwplan:

- 10 ha consumptieaardappelen
- 20 ha zetmeelaardappelen
- 10 ha wintertarwe
- 7 ha uien
- 6 ha snijmais
- 5 ha bieten
- 3 ha bosjes, singels en bufferstroken

Simulatie Ecoregeling

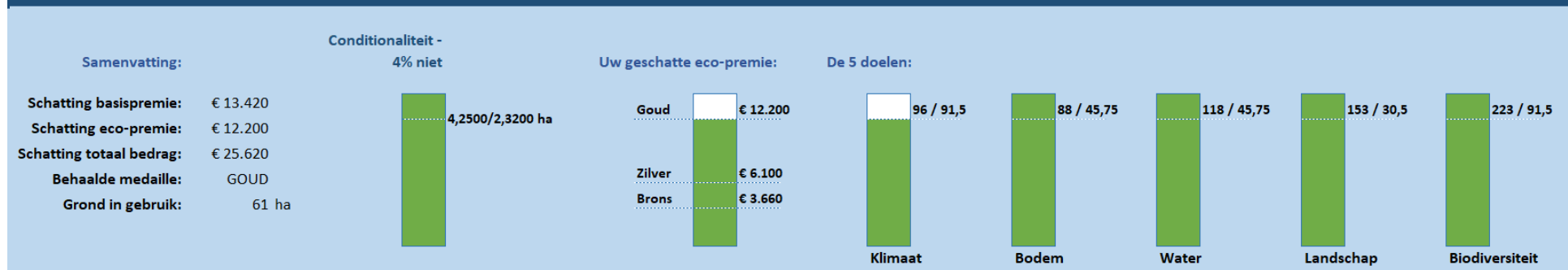

INVOER EN DETAILS

Perceelsnr.	Gewascode	Gewas	Opp. (ha)	Regio	Biologische productiewijze	Niet prod.	Eco-activiteit	uitbetaling ANLB
1	2014	Aardappelen, consumptie	5	zand, hoofdzakeli	Niet biologisch	Nee		
2	2017	Aardappelen, zetmeel	8	zand, hoofdzakeli	Niet biologisch	Nee		
3	259	Mais, snij-	6	zand, hoofdzakeli	Niet biologisch	Nee	B01_OnderzaaiVanggewas	
4	233	Tarwe, winter-	10	zand, hoofdzakeli	Niet biologisch	Nee	H01_Rustgewas	
6	2619	Bossingel	0,5	zand, hoofdzakelijk	Niet biologisch	Ja	N02_LandschapselementHout	
7	2642	Bosje	1,5	zand, hoofdzakelijk	Niet biologisch	Ja	N02_LandschapselementHout	
8	256	Bieten, suiker-	5	zand, hoofdzakelijk	Niet biologisch	Nee		
9	6660	Uien, gele, zaai	7	zand, hoofdzakelijk	Niet biologisch	Nee		
10	337	Bufferstrook, rand (inclusief eventuele	1	zand, hoofdzakelijk	Niet biologisch	Ja	N04_BufferstrookMetKruidenLangsBouwland	
11	2014	Aardappelen, consumptie	5	zand, hoofdzakeli	Niet biologisch	Nee	H07_VroegRasRooigewas_1september	
12	2017	Aardappelen, zetmeel	12	zand, hoofdzakeli	Niet biologisch	Nee	H07_VroegRasRooigewas_1september	

- Met de ecoactiviteiten vult u de puzzel in voor uw eigen bedrijf
 - Bekijk ook goed de voorwaarden per ecoactiviteit
- Maak voor uzelf de rekensom, hoe pakt het voor u uit? / welke stap kan ik nog zetten?
- Beoordeling vind plaats op basis van wat daadwerkelijk is gerealiseerd in het jaar
- **Ga aan de slag met de simulatietool wanneer deze beschikbaar is!**



Rijksoverheid

Vragenrondje

Vragen? Stel ze gerust!

